

Begane grond
- Installaties -

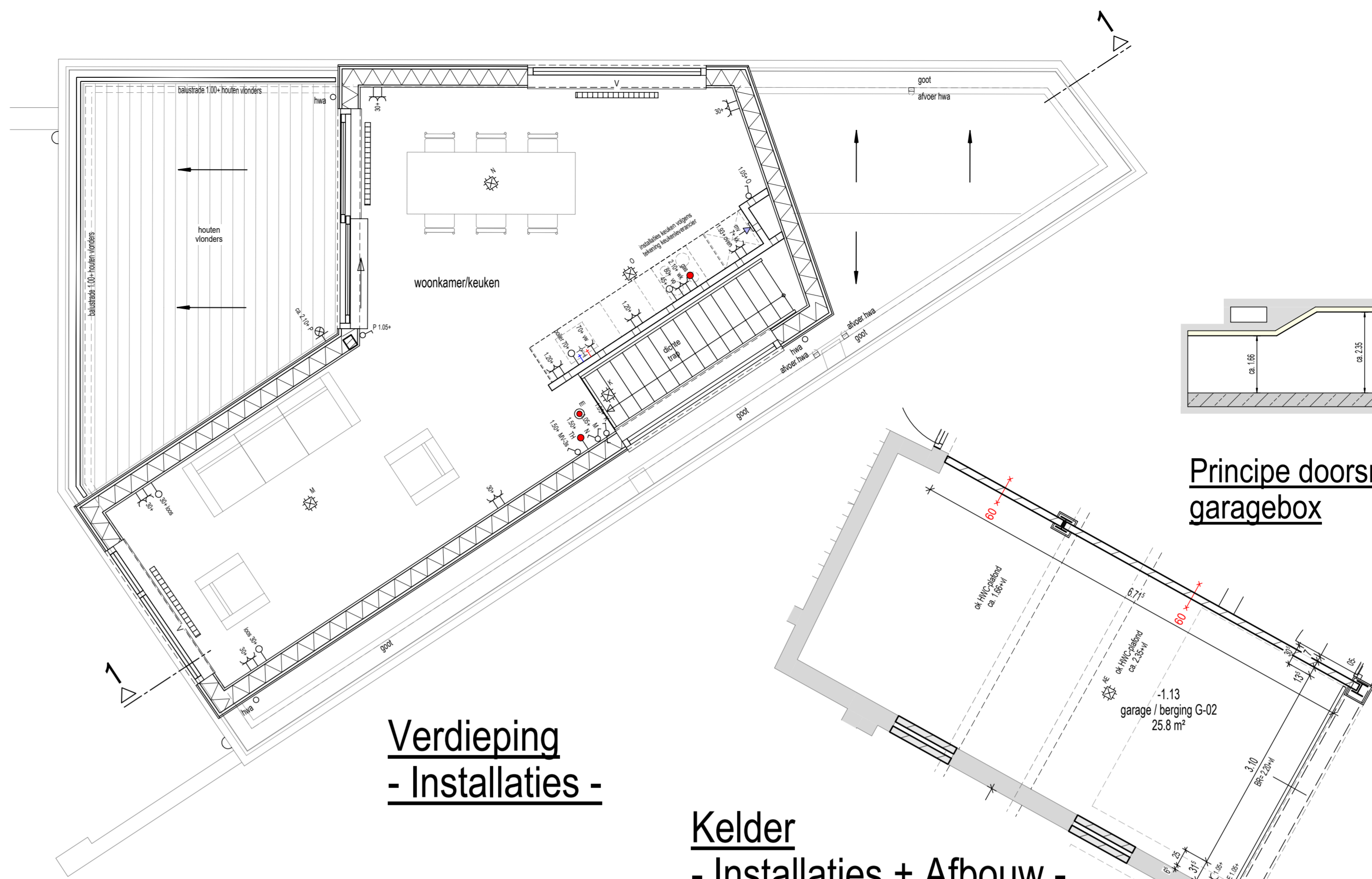
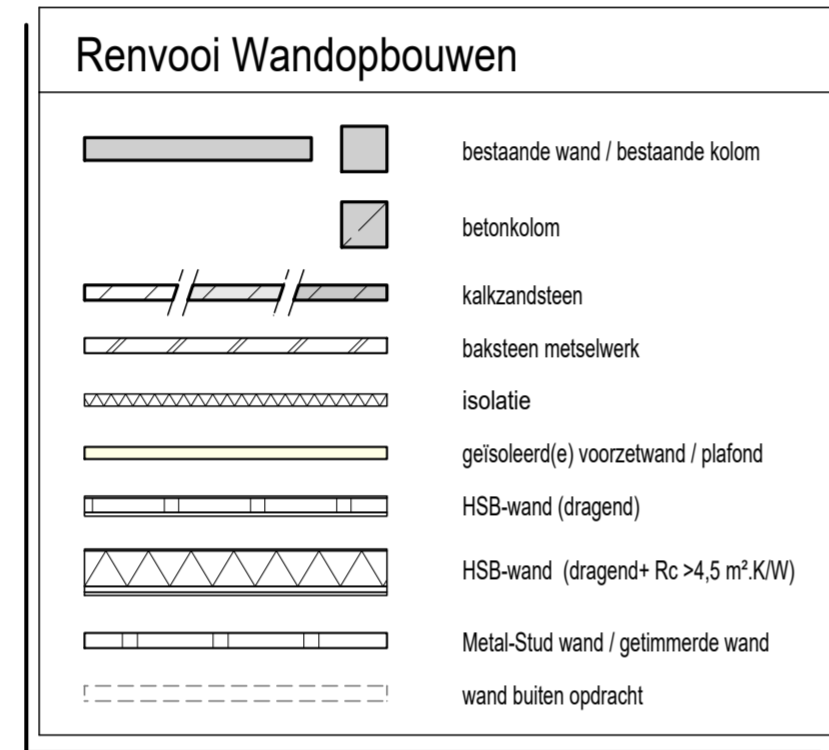

Verdieping
- Installaties -

Kelder
- Installaties + Afbouw -

Principe doorsnede garagebox

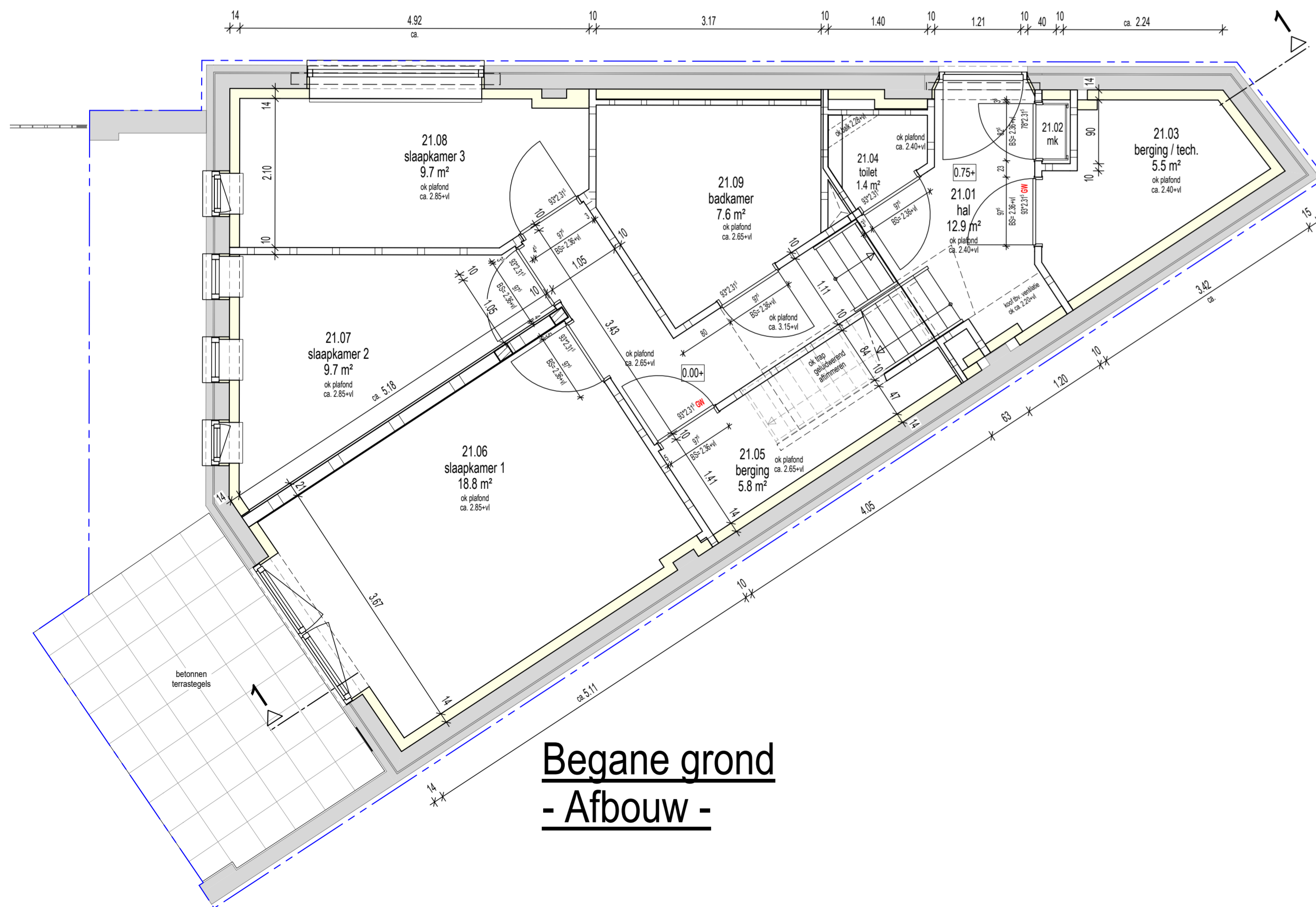

Begane grond
- Afbouw -

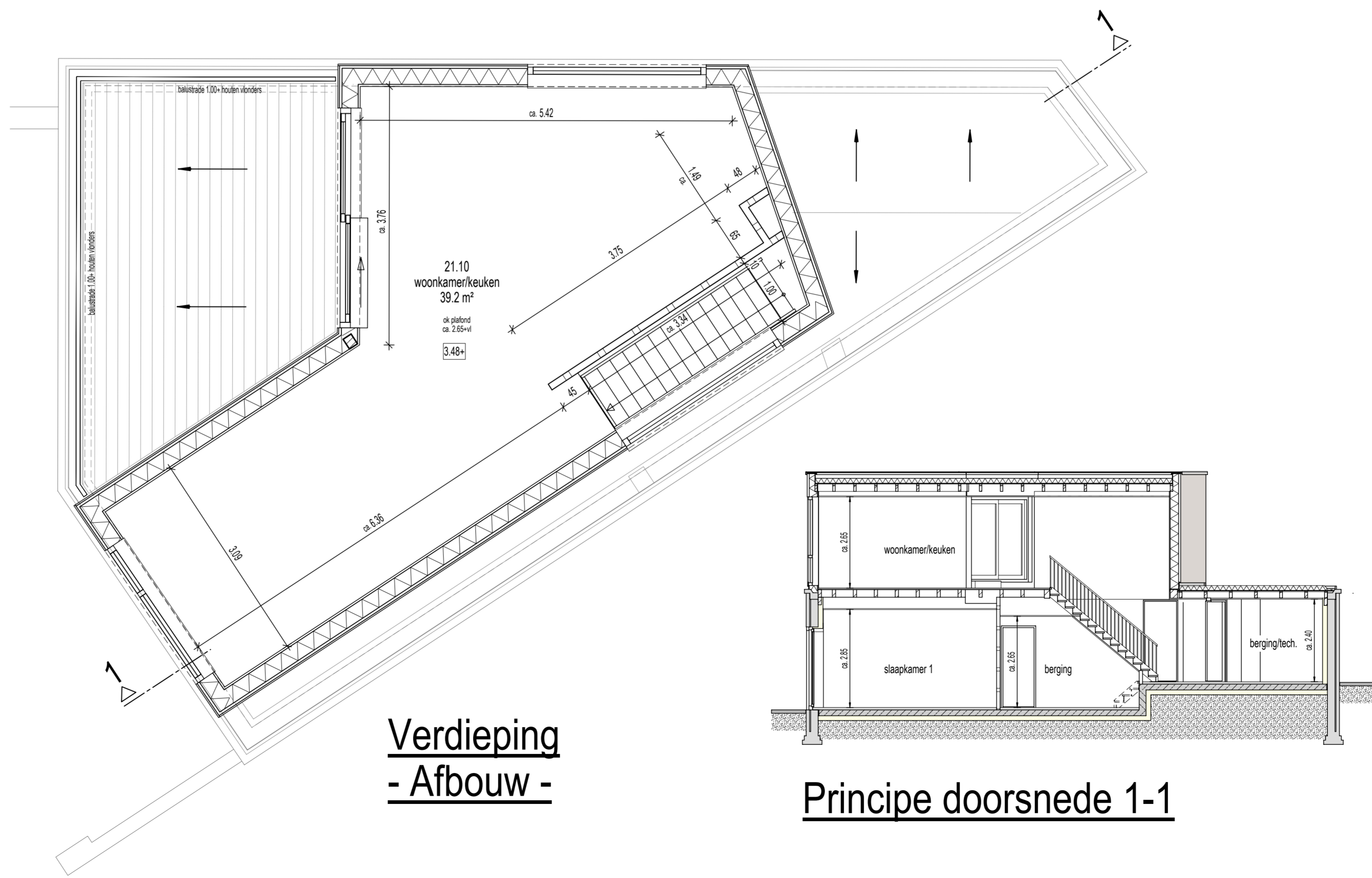

Verdieping
- Afbouw -

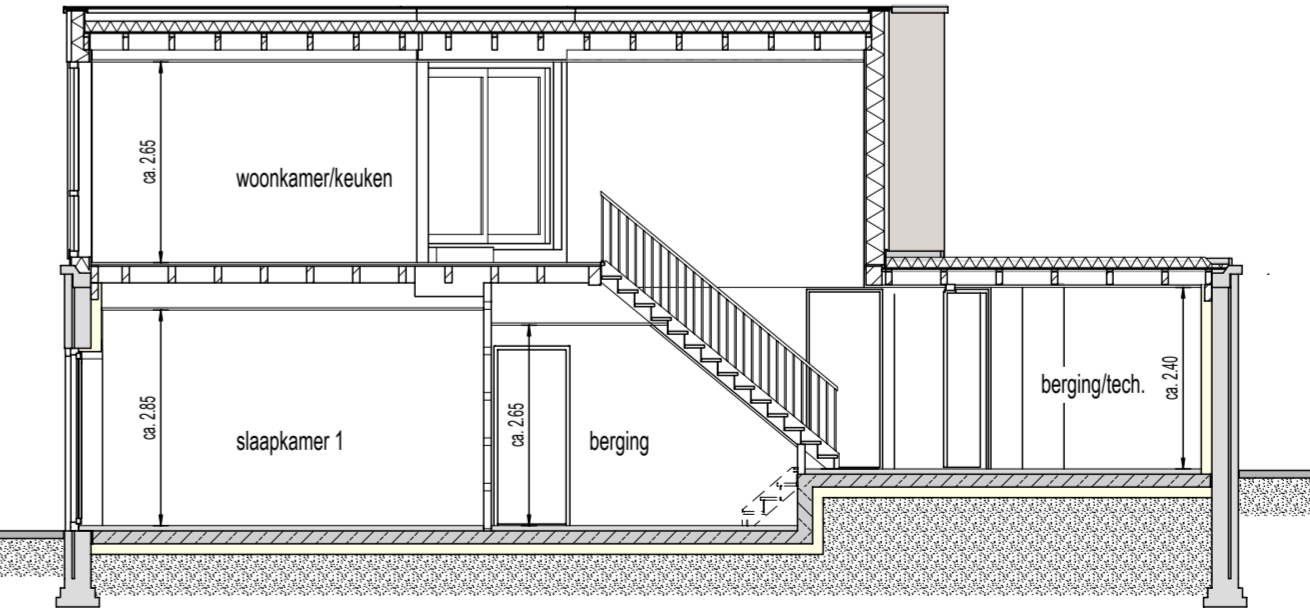

Principe doorsnede 1-1

Renvooi infobouw

	enkele schakelaar		radiator (n.l.b. door installateur)
	dubbele schakelaar		convector (n.l.b. door installateur)
	wisselschakelaar		plaats wasmachine
	3-standen schakelaar t.b.v. MV		plaats wasdroger
	plafondpunt		HR-combiketel
	spot l.h.w te boren		mechanische ventilatie-unit
	wandlichtpunt		mechanisch ventilatie ventiel uit plafond
	enkele wandcontactdoos met randaarde		mechanisch ventilatie ventiel uit wand/floor
	dubbele wandcontactdoos naast elkaar		optische rookmelder
	dubbele wandcontactdoos opbouw boven elkaar		wasenkap
	drukknop deurbel		standleiding
	intercom		hottelwaterafvoer
	loze leiding t.b.v. elektra		ventilatoroester
	bedrade leiding		BS
	plaats en aansluiting thermostaat		Bovende (kozijn-)Sparingsopening t.o.v. afgew. vloer
	afvoer + koud en warmwater aansluiting (afgedopt)		Getuiverende binnendeur-/kozijn
			30/60 minuten brandwerende, zelfsluitende deur (v.v. deurdranger o.g.)

Opmerking algemeen:

- het is mogelijk dat tijdens de uitvoering beperkte wijzigingen worden aangebracht, die technisch of architectonisch noodzakelijk of wettelijk zijn, zonder dat dit afbreuk doet aan de kwaliteit of het uiterlijk.
- aangeven maatvoering is in meters en centimeters
- aangeven hoogtematen van installatiepunten zijn hartmaten
- de aangeven maatvoering kan in werkelijkheid afwijken, mede omdat er binnen bestaande gebouwconstructies moet worden ingepast
- traphekjes worden daar waar nodig dicht uitgevoerd i.v.m. overkluisterbaarheid
- als een wandcontactdoos, schakelaar, lozeleiding etc. bij elkaar geplaatst staan en de zafte hoogte hebben dan worden deze in één raster geplaatst
- plaats plafondpunten kunnen afwijken van tekening i.v.m. leidingwerk
- plaats, afmeting en capaciteit radiatoren / convectoren nader te bepalen volgens berekening installateur

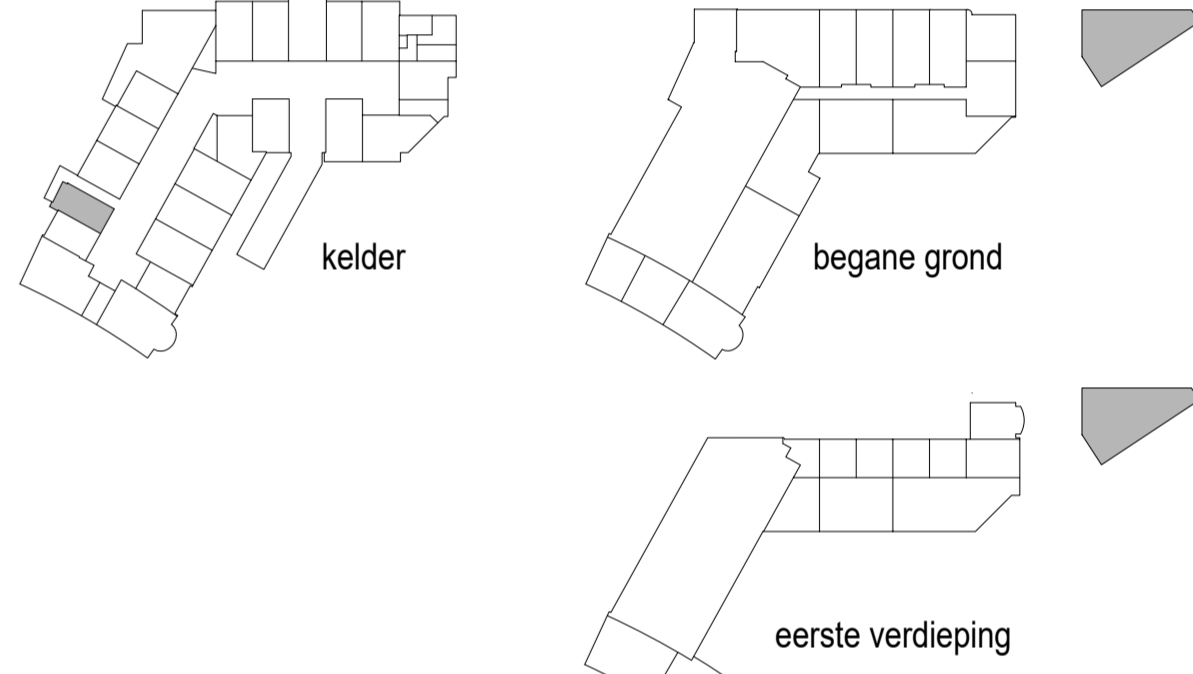

G	28-05-20	AK		opmerkingen TBVO verwerkt
F	19-05-20	AK		
E	05-05-20	AK		toekenning garage / berging kelder aangepast aan opgave TBVO
D	06-03-20	AK		
C	30-01-20	AK		
B	20-12-19	AK	RL	
A	30-10-19	AK	RL	
maak	10-07-19	LM		
Ind.	Datum	Get.	Gez.	Wijziging
Plansleutel	TBBD - 000000 - VK - DEF - D21 - INF - - - 3321_G - W21			Algfiedatum 28-05-20
Status	DEFINITIEF			
Werk	21 woningen "Het Postkantoor" te Hilversum			Schaal 1:50
Opdrachtgever	Ten Brinke Broers Projectontwikkeling B.V. Burgemeester van der Zandstraat 21 7051 CS Varsseveld			Projectnummer TD0719
Bouwplaats	"Het Postkantoor" Kerkbrink 16 1211 BX Hilversum			Bouwdeelnummer(s) D21
Onderdeel	Verkooptekening woning 21_garagewoning			Blad Index: G
				VK 3321
Ten Brinke BOUW				QR-code <small>Indien aanwezig, scannen om te controleren of tekening actueel is</small>
Ten Brinke Bouw B.V. Havenstraat 15 Postbus 52 7000 AB Doelincum Tel. +31(0)314-371900 Fax. +31(0)314-371937 E-mail tenbrinkebouw@tenbrinke.com Internet www.tenbrinkebouw.nl				